



**Mo 26.09.2022**  
**Aarhus**

08:10 h Abfahrt  
08:30 h - 12:30 h Besuch Architekturbüro

**C.F. Møller Architects Danmark A/S Aarhus, DK**  
Thema: Planen und Bauen in Dänemark, Zentralisierung, Spezialisierung und Digitalisierung  
Projekt Aarhus University Hospital - 1. „Super Hospital“ in Dänemark  
Einführender Vortrag, Besichtigung, Diskussion  
Julian Weyer



14:30 h Besichtigung

**Aarhus University Hospital**  
Thema: „Hospitalstadt“ - kombiniertes Universitäts-, Regional- und Grundversorgungs Krankenhaus  
Das derzeit größte und erste von 5 Mega-Klinikprojekten in Dänemark, entwickelt nach dem Bild einer archetypischen kleinen dänischen Stadt.  
Rundgang, tbd

Planer: C.F. Møller, Cubo Arkitekter u.w.  
Projektlaufzeit: 2007-2019  
Betten: 797 | Dialysesitze: 43 | Hotelbetten: 80  
BGF: Erweiterg. von 150.000 m<sup>2</sup> auf 400.000 m<sup>2</sup>



17:30 h Transfersession

**Students Summary of the Day + Diskussion**

18:00 h Fahrt ins Hotel

**Di 27.09.2022**  
**Kopenhagen**

08:45 h Abfahrt Aarhus H  
12:00 h Ankunft Kopenhagen H

**Bahnfahrt von Aarhus - Kopenhagen (ICL 26) Kopenhagen, DK**  
Check in Hotel und Mittagessen



14:30 h Besuch Projektmanagementbüro

**Drees & Sommer**  
Thema: Projekt Management and Realisierung in Dänemark  
Projekt: Nyt Bispebjerg Hospital - Gebäude für die Akutversorgung (Akuthus)  
Vortrag und Diskussion, tbd

Berater: Drees & Sommer A/S  
Planer: KHR Architecture A/S, EYP Health und Arup mit Unterberatern Urban Lab, Niras A/S und Lohfert & Praetorius A/S.  
Projektlaufzeit: 2021-2024  
BGF: 75.500m<sup>2</sup>



17:30 h Transfersession

**Students Summary of the Day + Diskussion**

18:00 h Fahrt ins Hotel

**Mi 28.09.2022**  
**Kopenhagen**

08:15 h individuelle Anreise  
09:30 h Besuch Architekturexperten

**Tobias Buschbek, Lars Steffensen Tegnestuen Kontekst ApS, Kopenhagen, DK**  
Thema: Gesundheitspolitik in Dänemark, ...  
Projekt: Nyt Herlev Hospital



15:00 h Besichtigung

**Nyt Herlev Hospital**  
Thema: Healing Architecture - Prozess, Planung, Management, Patientenbehandlung auf höchster Qualitätsebene, Außenraum- und Landschaftskonzept zur Förderung der Heilung der Patienten.  
Ziel war es eine echte heilende Krankenhausumgebung zu schaffen, die alle verfügbaren Erkenntnisse in einer Symbiose zwischen Krankenhaus und Umgebung mit einfließen lassen.  
Rundgang, tbd

Planer: Henning Larsen Architekten u.w.  
Projektlaufzeit: 2011-2021  
BGF: 56.000 m<sup>2</sup>



17:30 h Transfersession

**Students Summary of the Day + Diskussion**

18:00 h Fahrt ins Hotel

**Do 29.09.2022**  
**Kopenhagen, Düsseldorf**

07:30 h individuelle Anreise  
09:00 h Besichtigung

**Zealand University Hospital Køge, DK**  
Thema: Zentrum der klinischen Entwicklung und der klinischen Zusammenarbeit zwischen den Krankenhäusern der Region, Krankenhaus der Zukunft, Nutzereinbindung, Logistikkonzept, Digitalisierung  
Einführender Vortrag, Besichtigung, Diskussion



15:00 h individuelle Abreise nach Düsseldorf oder Aufenthalt in Kopenhagen



**Fr 30.09.2022**  
**Düsseldorf, Neuss**

bis 12:30 h individuelle Anreise Düsseldorf

**individuelle Anreise in Düsseldorf**  
Check in Hotel und Mittagessen, Weiterreise nach Neuss



15:00 h Besichtigung\*

**Zentrum für Seelische Gesundheit Neuss, D (Option 1)**  
Thema: Konzept, Prozess und Management, Psychiatrie Neubau + Sanierung  
Erweiterung der bestehenden Strukturen, Schaffung moderner Pflegebereiche und Flexibilität im Grundriss, Typologien und Strukturen, Gemeinschaftsbereiche

Planer: ash architekten u.w.  
Projektlaufzeit: 2005-2012  
Bettenzahl: 340 im Neubau  
BGF: 29.697 m<sup>2</sup>



17:45 h Transfersession

**Students Summary of the Day + Diskussion**

18:15 h Fahrt ins Hotel

**K2 Studienreise**  
**Dänemark - Niederlande**  
**25.09. - 07.10.2022**

**Sa + So 01.10.- 02.10.2022**  
**Düsseldorf, Utrecht**

Sa 09:00 h Besichtigung Neuss+  
So Site Visit NL - individuell

**Zentrum für Seelische Gesundheit**  
**Neuss, D (Option 2)**

Psychiatrie Neubau + Sanierung



**Mo 03.10.2022**  
**Hilversum**

07:15 h Fahrt nach Arnhem\*  
09:00 h Besuch, Vortrag, Diskussion

**Wiegerinck Architekten**

... ihr Ausgangspunkt ist der Mensch.  
„Sie. Wir. Und für wen wir gemeinsam etwas verändern.“  
Thema: Planung in NL  
Projekt : Tergooi MC  
Management vom Planungs- und Bauprozess!!  
Lasten-/Pflichtenheft; Inbetriebnahme, Vergabe



15:00 h Besichtigung

**Tergooi MC**  
**Hilversum NL**

Krankenhaus Neubau allgemeines KRH  
Projektzeitraum: 2011-2023  
Architekt: Wiegerinck Architekten  
BGF: 65.250 m² BGF (Neubau: 55.000 m² BGF;  
Renovierung: 10.250 m² BGF)



17:00 h Transfersession

**Students Summary of the Day + Diskussion**

17:45 h Fahrt ins Hotel

**Di 04.10.2022**  
**Nijmegen**

07:45 h Abfahrt mit dem Intercity  
09:30 h Vortrag, Diskussion

**RADBOUDUMC - Radboud university medical center, Nijmegen NL**

...Universitätsklinik Campus mit Vorreiterrolle bei der Gestaltung der Gesundheit und Gesundheitsversorgung der Zukunft  
Thema: Masterplan Pflegecampus 2017-2030, New Main Building, Smart Hospital, intelligente Patientenversorgung, Einbeziehung von Nutzergruppen in Planungs- und Realisierungsprozess  
Vortrag, Diskussion, René Bleeker, tbd



14:15 h Besichtigung\*

**RADBOUDUMC - Radboud university medical center, Nijmegen NL**

Neubau Hauptgebäude (BREEAM Excellent certified)  
Projektzeitraum: 2017-2022  
Bettenzahl: gesamter Campus 935  
Planer: EGM architecten



16:45 h Transfersession

**Students Summary of the Day + Diskussion**

17:30 h Fahrt ins Hotel

**Mi 05.10.2022**  
**Sittard-Geleen**

07:30 h Abfahrt mit dem Intercity  
10:00 h Vortrag, Diskussion (D4DACH)

**Dutch Healthcare Society (D4Dach) Sittard-Geleen NL**

...internationales Netzwerk, das aus Krankenhäusern, Pflegeeinrichtungen, Zulieferern und Experten aus verschiedenen Bereichen besteht.  
Thema: Das Gesundheitssystem in den Niederlanden, Prozesse, Organisation und Struktur  
Projekt: Orbis Medisch Centrum



13:30 h Besichtigung

**Orbis Medisch Centrum Sittard - Geleen NL**

Klinik Neubau und Erweiterung  
Projektzeitraum:  
Planer: Holland Hospital Architects  
Bettenzahl: 425 Einzelbettzimmer + 90 Krankenbetten  
BGF: 112.500 m²



16:30 h Transfersession

**Students Summary of the Day + Diskussion**

17:15 h Fahrt ins Hotel

**Do 06.10.2022**  
**Amersfoort**

08:00 h Fahrt nach Amersfoort  
09:00 h Besuch + Workshop (ptg advies)

**ptg advies Amersfoort NL**

... ist ein Beratungsunternehmen mit dem Schwerpunkt: Beratung zu Wohnstrategien, Programmplanung, Prozess- und Projektmanagement von Pflegeorganisationen.  
Thema: Pflege in NL, Trends und Herausforderungen der Zukunft  
Projekt: „Meander Medisch Centrum“

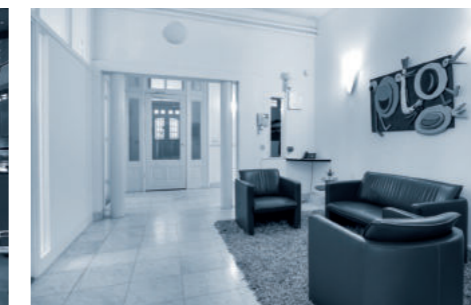

14:30 h Besichtigung\*

**Meander Medisch Centrum Amersfoort NL**

Krankenhaus Neubau / Erweiterung  
Fertigstellung: 2014  
Architekt: Atelier PRO  
Bettenzahl: k.A. nur 1-B Zimmer  
BGF: 112.000 m²



16:45 h Transfersession

**Students Summary of the Day + Diskussion**

17:15 h Fahrt nach Hause

**07.10.2022**  
**Ende der K-2 Exkursion**

